

Verkehrsdaten 2022

Permanente Messstelle MIV



Amt für Hochbau und Raumplanung
Abteilung Raum- und Verkehrsplanung

Zählstelle: **Ruggell Rheinbrücke**
 Ausgewerteter Zeitraum: 01.01.2022 - 17.11.2022
 Richtung 1: — Sennwald
 Richtung 2: — Ruggell

Verkehrsentwicklung der letzten Jahre (DTV gerundet)

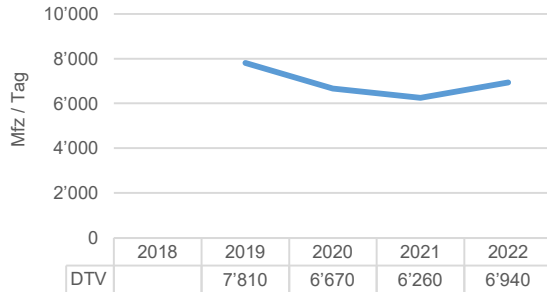

Durchschnittliche Zählwerte des Messzeitraums

	Querschnitt [Mfz / Tag]	Richtung 1 [Mfz / Tag]	Richtung 2 [Mfz / Tag]
DTV	6'942	3'649	3'293
05:00-22:00	6'435	3'329	3'106
22:00-05:00	507	319	187
Anteil SV in %	2.1	2.1	2.1

	DWV	Richtung 1	Richtung 2
DWV	7'848	4'153	3'694
05:00-22:00	7'389	3'867	3'522
22:00-05:00	459	287	172

Durchschnittliche Tagesganglinie des Messzeitraums (DWV)

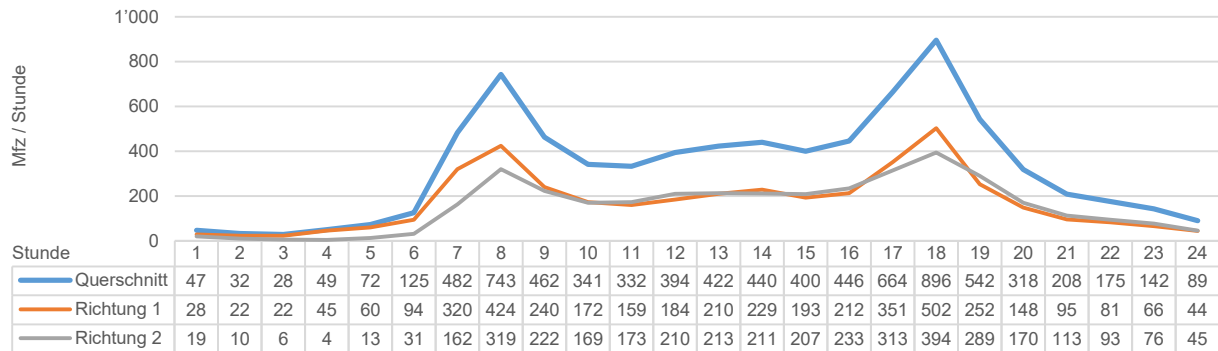

Durchschnittliche Wochenganglinie (DTV gerundet)

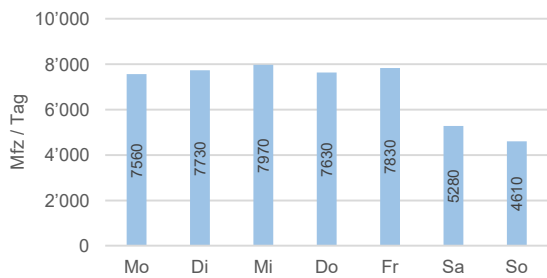

Durchschnittliche Jahreganglinie (DTV gerundet)

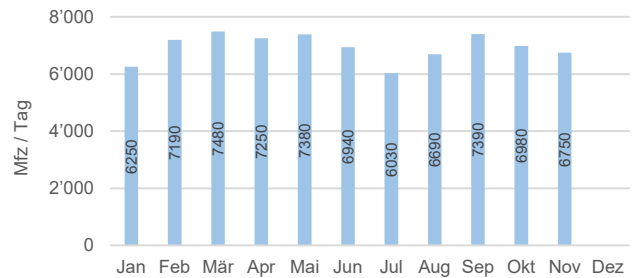

Situation Zählstelle



Foto Zählstelle



Legende

DTV: Durchschnittlicher täglicher Verkehr (Montag - Sonntag)

DWV: Durchschnittlicher täglicher Werktagsverkehr (Montag - Freitag)

SV: Schwerverkehr über 3.5 Tonnen (LKW, Reise- und Linienbusse), Nachtfahrverbot von 22:00 - 05:00 Uhr

Alle Angaben ohne Gewähr

Verkehrsdaten 2022

Permanente Messstelle MIV



Amt für Hochbau und Raumplanung
Abteilung Raum- und Verkehrsplanung

Zählstelle: **Schellenberg - Nofels**

Ausgewerteter Zeitraum: 01.01.2022 - 10.01.2022, 13.01.2022 - 14.01.2022, 20.01.2022 - 24.12.2022

Richtung 1: — Nofels
Richtung 2: — Ruggell

Verkehrsentwicklung der letzten Jahre (DTV gerundet)

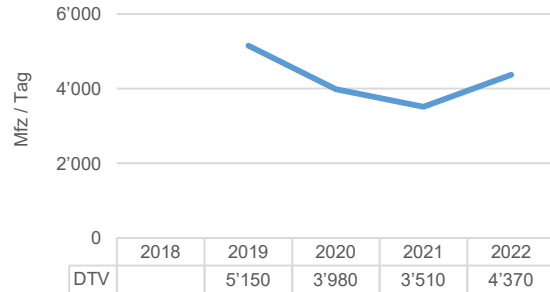

Durchschnittliche Zählwerte des Messzeitraums

	Querschnitt [Mfz / Tag]	Richtung 1 [Mfz / Tag]	Richtung 2 [Mfz / Tag]
DTV	4'369	2'170	2'198
05:00-22:00	4'105	2'054	2'052
22:00-05:00	263	117	147
Anteil SV in %	0.5	0.5	0.4
DWV	4'950	2'463	2'487
05:00-22:00	4'673	2'347	2'326
22:00-05:00	277	116	161

Durchschnittliche Tagesganglinie des Messzeitraums (DWV)

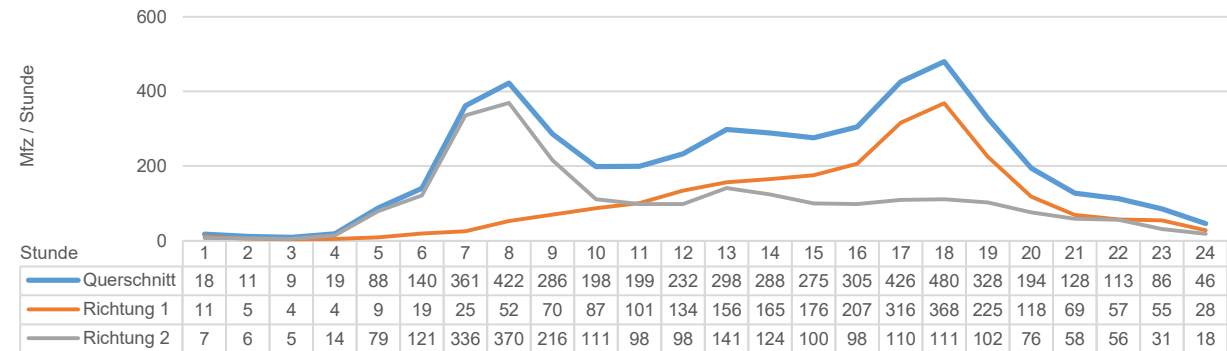

Durchschnittliche Wochenganglinie (DTV gerundet)

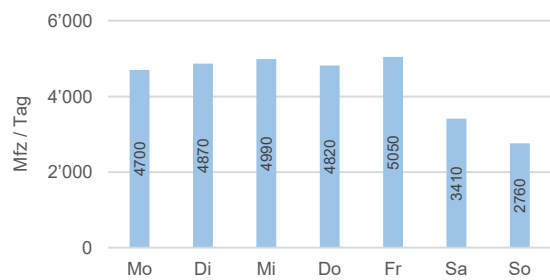

Durchschnittliche Jahreganglinie (DTV gerundet)

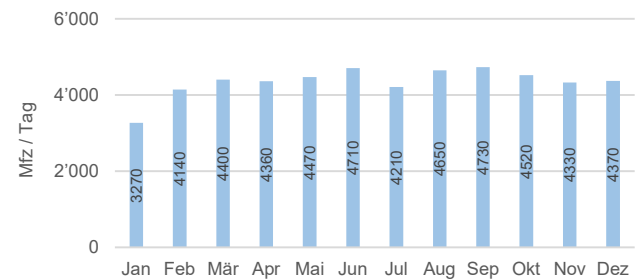

Situation Zählstelle



Foto Zählstelle



Legende

DTV: Durchschnittlicher täglicher Verkehr (Montag - Sonntag)

DWV: Durchschnittlicher täglicher Werktagsverkehr (Montag - Freitag)

SV: Schwerverkehr über 3.5 Tonnen (LKW, Reise- und Linienbusse), Nachtfahrverbot von 22:00 - 05:00 Uhr

Alle Angaben ohne Gewähr

Verkehrsdaten 2022

Permanente Messstelle MIV



Amt für Hochbau und Raumplanung
Abteilung Raum- und Verkehrsplanung

Zählstelle: **Hinterschellenberg - Nofels**
 Ausgewerteter Zeitraum: 04.01.2022 - 31.12.2022
 Richtung 1: — Schellenberg
 Richtung 2: — Nofels

Verkehrsentwicklung der letzten Jahre (DTV gerundet)

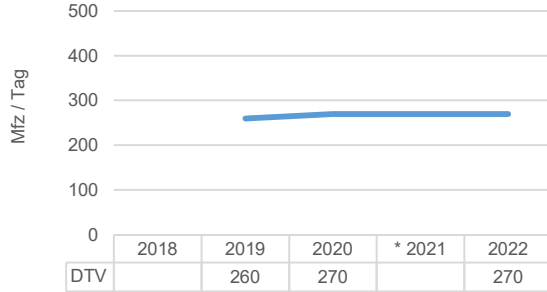

* In diesem Jahr wurden keine Daten erhoben

Durchschnittliche Zählwerte des Messzeitraums

	Querschnitt [Mfz / Tag]	Richtung 1 [Mfz / Tag]	Richtung 2 [Mfz / Tag]
DTV	267	128	138
05:00-22:00	254	121	133
22:00-05:00	12	7	5
Anteil SV in %	2.5	4.9	0.3

	Querschnitt [Mfz / Tag]	Richtung 1 [Mfz / Tag]	Richtung 2 [Mfz / Tag]
DWV	251	119	132
05:00-22:00	240	113	128
22:00-05:00	11	6	4

Durchschnittliche Tagesganglinie des Messzeitraums (DWV)

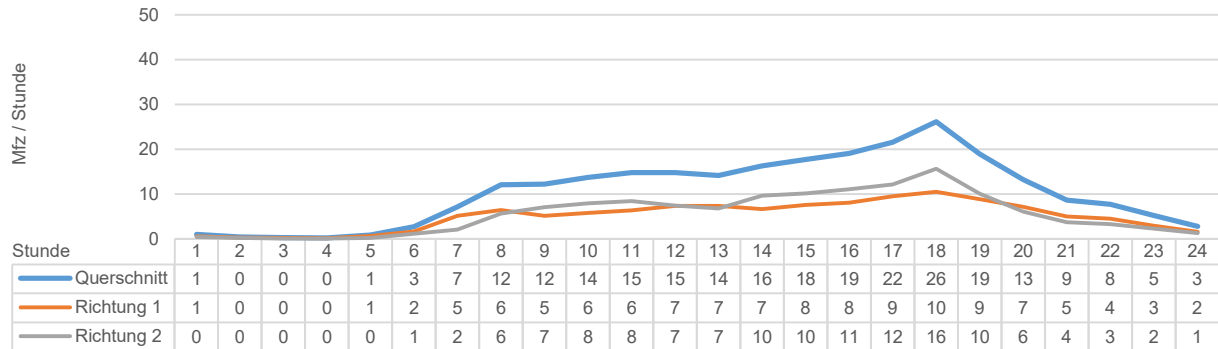

Durchschnittliche Wochenganglinie (DTV gerundet)

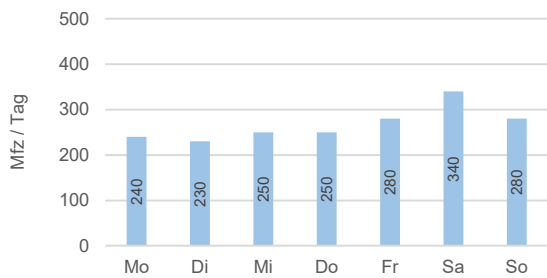

Durchschnittliche Jahreganglinie (DTV gerundet)

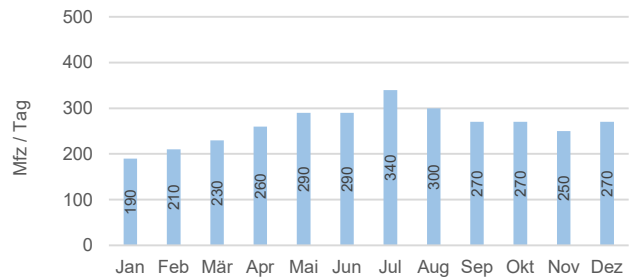

Situation Zählstelle



Foto Zählstelle



Legende

DTV: Durchschnittlicher täglicher Verkehr (Montag - Sonntag)

DWV: Durchschnittlicher täglicher Werktagsverkehr (Montag - Freitag)

SV: Schwerer Verkehr über 3.5 Tonnen (LKW, Reise- und Linienbusse), Nachtfahrverbot von 22:00 - 05:00 Uhr

Alle Angaben ohne Gewähr

Verkehrsdaten 2022

Permanente Messstelle MIV



Amt für Hochbau und Raumplanung
Abteilung Raum- und Verkehrsplanung

Zählstelle: **Schaanwald - Tisis**
 Ausgewerteter Zeitraum: 01.01.2022 - 31.12.2022
 Richtung 1: — Tisis
 Richtung 2: — Schaanwald

Verkehrsentwicklung der letzten Jahre (DTV gerundet)

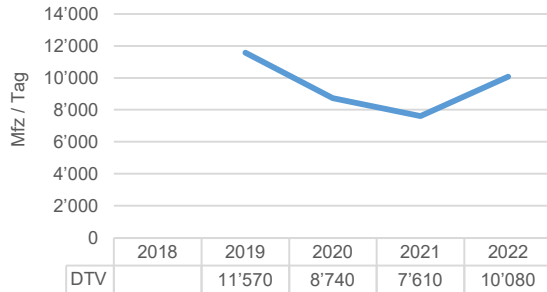

Durchschnittliche Zählwerte des Messzeitraums

	Querschnitt [Mfz / Tag]	Richtung 1 [Mfz / Tag]	Richtung 2 [Mfz / Tag]
DTV	10'081	5'023	5'058
05:00-22:00	9'425	4'743	4'682
22:00-05:00	656	279	377
Anteil SV in %	6.2	6.2	6.2
DWV	11'045	5'529	5'516
05:00-22:00	10'394	5'262	5'132
22:00-05:00	650	267	383

Durchschnittliche Tagesganglinie des Messzeitraums (DWV)

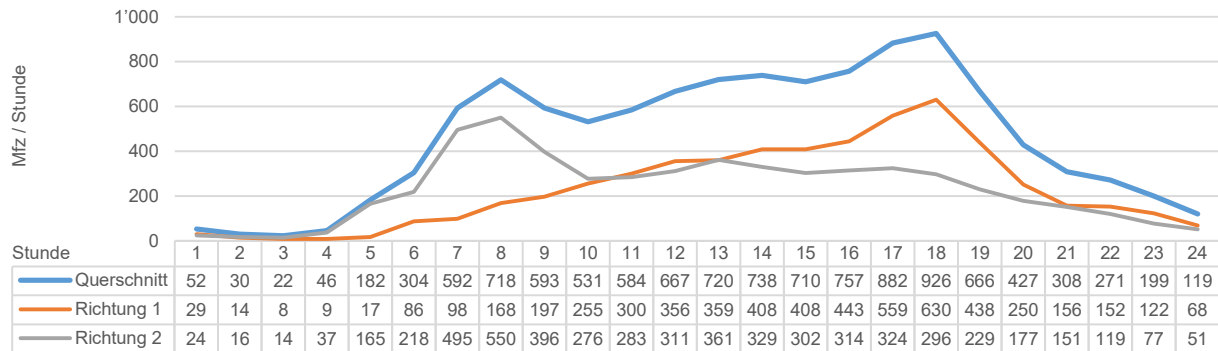

Durchschnittliche Wochenganglinie (DTV gerundet)

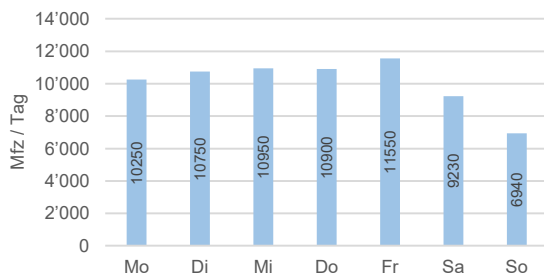

Durchschnittliche Jahressganglinie (DTV gerundet)

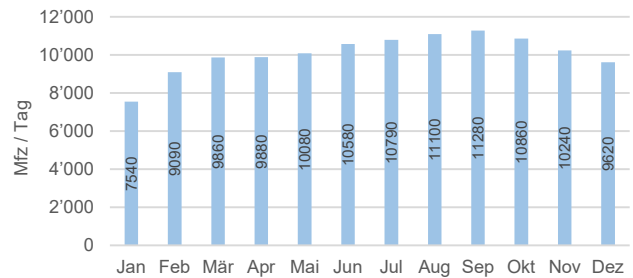

Situation Zählstelle



Foto Zählstelle



Legende

DTV: Durchschnittlicher täglicher Verkehr (Montag - Sonntag)

DWV: Durchschnittlicher täglicher Werktagsverkehr (Montag - Freitag)

SV: Schwerverkehr über 3.5 Tonnen (LKW, Reise- und Linienbusse), Nachtfahrverbot von 22:00 - 05:00 Uhr

Alle Angaben ohne Gewähr

Verkehrsdaten 2022

Permanente Messstelle MIV



Amt für Hochbau und Raumplanung
Abteilung Raum- und Verkehrsplanung

Zählstelle: **Eschen – Nendeln**

Ausgewerteter Zeitraum: 01.01.2022 - 21.01.2022, 25.01.2022 - 11.03.2022, 15.03.2022 - 31.12.2022

Richtung 1: — Eschen

Richtung 2: — Nendeln

Verkehrsentwicklung der letzten Jahre (DTV gerundet)

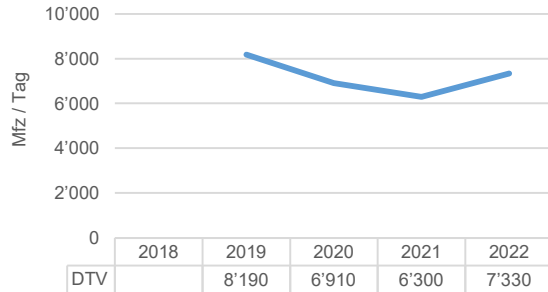

Durchschnittliche Zählwerte des Messzeitraums

	Querschnitt [Mfz / Tag]	Richtung 1 [Mfz / Tag]	Richtung 2 [Mfz / Tag]
DTV	7'328	3'587	3'741
05:00-22:00	6'901	3'362	3'539
22:00-05:00	427	225	202
Anteil SV in %	5.9	6.0	5.9
DWV	8'146	3'944	4'201
05:00-22:00	7'743	3'730	4'013
22:00-05:00	403	215	188

Durchschnittliche Tagesganglinie des Messzeitraums (DWV)

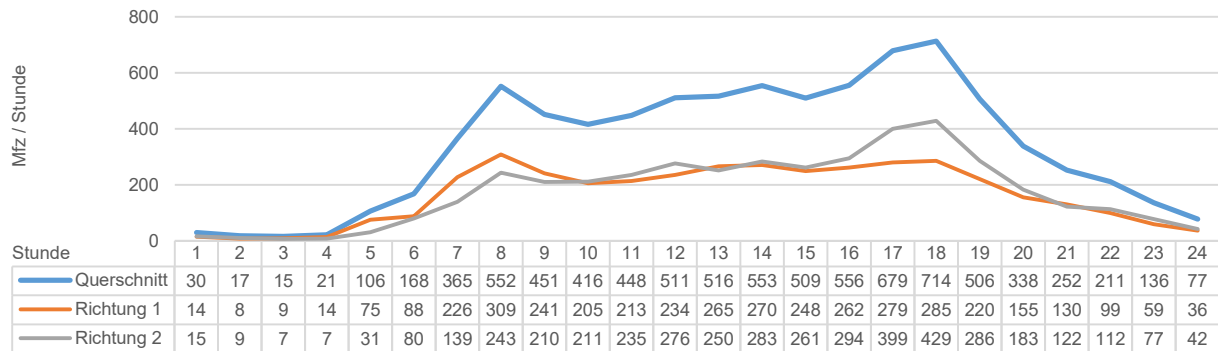

Durchschnittliche Wochenganglinie (DTV gerundet)

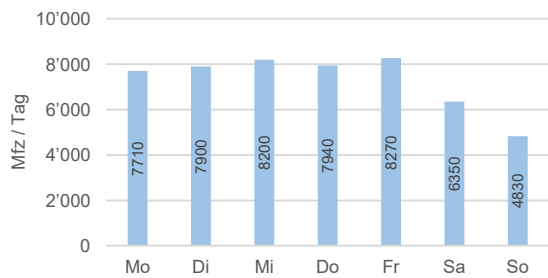

Durchschnittliche Jahressganglinie (DTV gerundet)

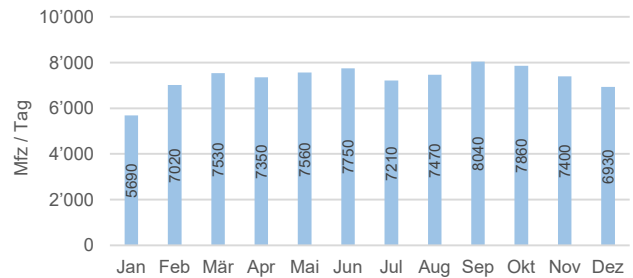

Situation Zählstelle



Foto Zählstelle



Legende

DTV: Durchschnittlicher täglicher Verkehr (Montag - Sonntag)

DWV: Durchschnittlicher täglicher Werktagsverkehr (Montag - Freitag)

SV: Schwerer Verkehr über 3.5 Tonnen (LKW, Reise- und Linienbusse), Nachtfahrverbot von 22:00 - 05:00 Uhr

Alle Angaben ohne Gewähr

Verkehrsdaten 2022

Permanente Messstelle MIV



Amt für Hochbau und Raumplanung
Abteilung Raum- und Verkehrsplanung

Zählstelle: **Bendern Eschner Strasse**
 Ausgewerteter Zeitraum: 01.01.2022 - 31.12.2022
 Richtung 1: — Eschen
 Richtung 2: — Bendern

Verkehrsentwicklung der letzten Jahre (DTV gerundet)

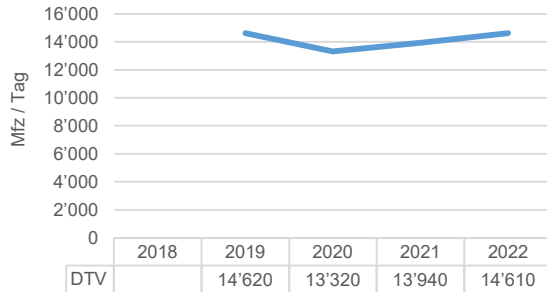

Durchschnittliche Zählwerte des Messzeitraums

	Querschnitt [Mfz / Tag]	Richtung 1 [Mfz / Tag]	Richtung 2 [Mfz / Tag]
DTV	14'614	7'179	7'435
05:00-22:00	13'883	6'795	7'088
22:00-05:00	731	384	347
Anteil SV in %	4.6	4.5	4.6

	DTV	Richtung 1	Richtung 2
DWV	16'556	8'231	8'325
05:00-22:00	15'868	7'867	8'001
22:00-05:00	688	364	324

Durchschnittliche Tagesganglinie des Messzeitraums (DWV)

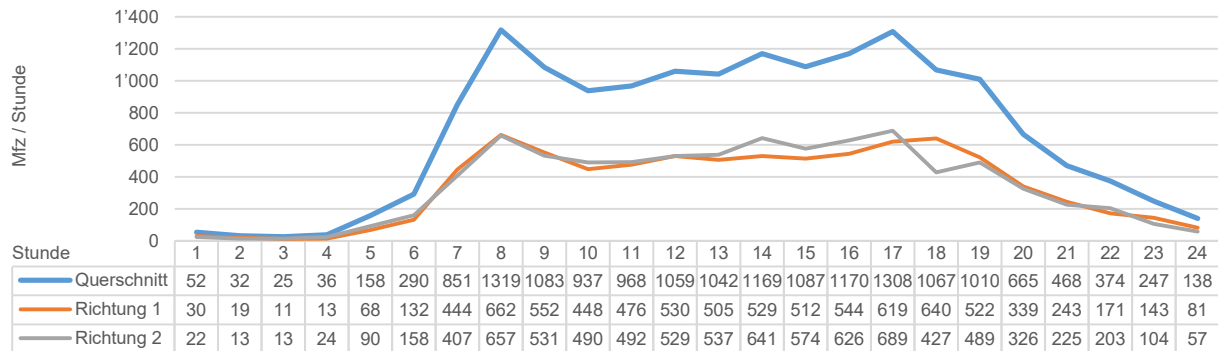

Durchschnittliche Wochenganglinie (DTV gerundet)

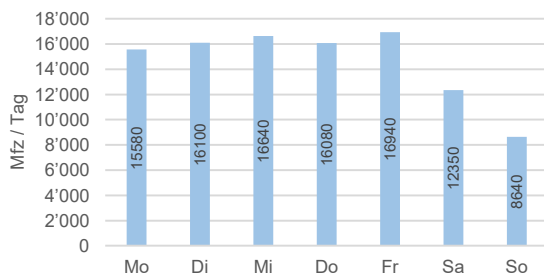

Durchschnittliche Jahresganglinie (DTV gerundet)

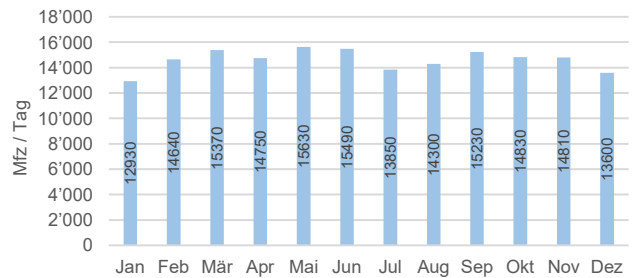

Situation Zählstelle



Foto Zählstelle



Legende

DTV: Durchschnittlicher täglicher Verkehr (Montag - Sonntag)

DWV: Durchschnittlicher täglicher Werktagsverkehr (Montag - Freitag)

SV: Schwerverkehr über 3.5 Tonnen (LKW, Reise- und Linienbusse), Nachtfahrverbot von 22:00 - 05:00 Uhr

Alle Angaben ohne Gewähr

Verkehrsdaten 2022

Permanente Messstelle MIV



Amt für Hochbau und Raumplanung
Abteilung Raum- und Verkehrsplanung

Zählstelle: **Bendern Rheinbrücke**
 Ausgewerteter Zeitraum: 01.01.2022 - 31.12.2022
 Richtung 1: — Gamprin - Bendern
 Richtung 2: — Haag

Verkehrsentwicklung der letzten Jahre (DTV gerundet)

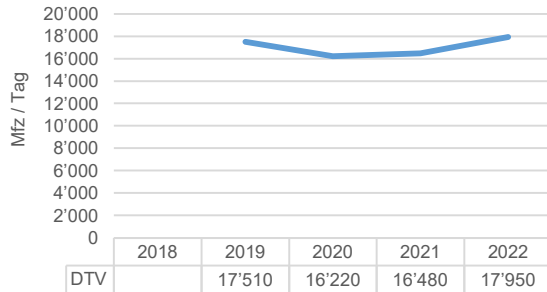

Durchschnittliche Zählwerte des Messzeitraums

	Querschnitt [Mfz / Tag]	Richtung 1 [Mfz / Tag]	Richtung 2 [Mfz / Tag]
DTV	17'954	8'980	8'973
05:00-22:00	16'849	8'444	8'406
22:00-05:00	1'104	537	567
Anteil SV in %	4.0	3.8	4.1
DWV	20'626	10'432	10'193
05:00-22:00	19'579	9'896	9'683
22:00-05:00	1'046	536	510

Durchschnittliche Tagesganglinie des Messzeitraums (DWV)

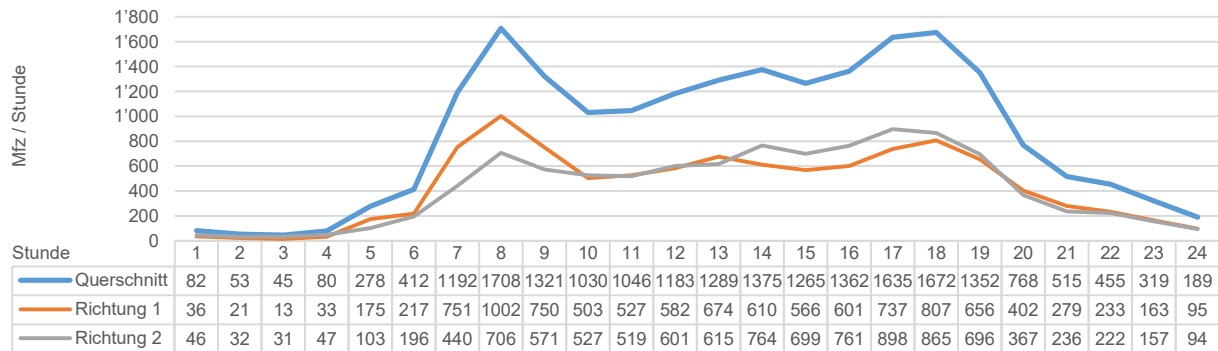

Durchschnittliche Wochenganglinie (DTV gerundet)

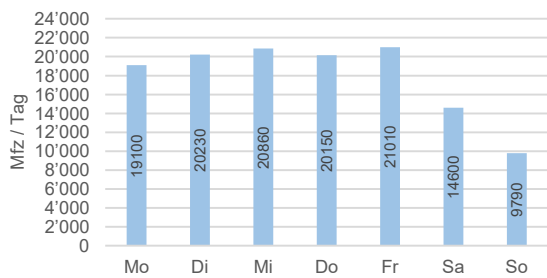

Durchschnittliche Jahreganglinie (DTV gerundet)

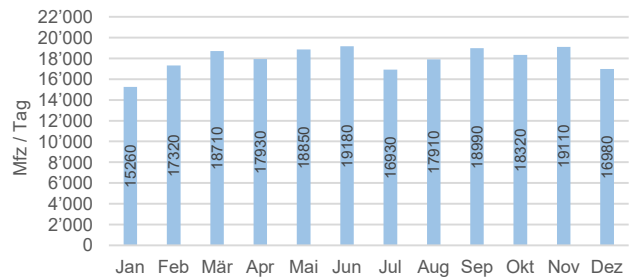

Situation Zählstelle



Foto Zählstelle



Legende

DTV: Durchschnittlicher täglicher Verkehr (Montag - Sonntag)

DWV: Durchschnittlicher täglicher Werktagsverkehr (Montag - Freitag)

SV: Schwerverkehr über 3.5 Tonnen (LKW, Reise- und Linienbusse), Nachtfahrverbot von 22:00 - 05:00 Uhr

Alle Angaben ohne Gewähr

Verkehrsdaten 2022

Permanente Messstelle MIV



Amt für Hochbau und Raumplanung
Abteilung Raum- und Verkehrsplanung

Zählstelle: **Schaan – Nendeln**
 Ausgewerteter Zeitraum: 01.01.2022 - 31.12.2022
 Richtung 1: — Nendeln
 Richtung 2: — Schaan

Verkehrsentwicklung der letzten Jahre (DTV gerundet)

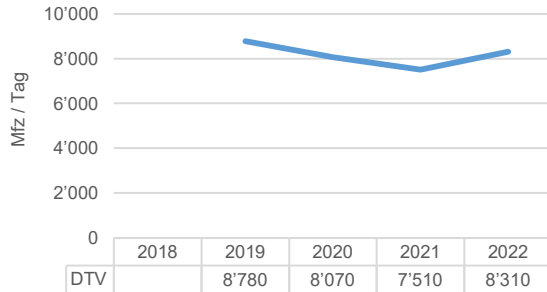

Durchschnittliche Zählwerte des Messzeitraums

	Querschnitt [Mfz / Tag]	Richtung 1 [Mfz / Tag]	Richtung 2 [Mfz / Tag]
DTV	8'313	4'392	3'922
05:00-22:00	7'907	4'161	3'746
22:00-05:00	406	230	176
Anteil SV in %	4.5	4.8	4.1

	Querschnitt [Mfz / Tag]	Richtung 1 [Mfz / Tag]	Richtung 2 [Mfz / Tag]
DWV	9'461	4'979	4'482
05:00-22:00	9'083	4'764	4'320
22:00-05:00	378	215	163

Durchschnittliche Tagesganglinie des Messzeitraums (DWV)

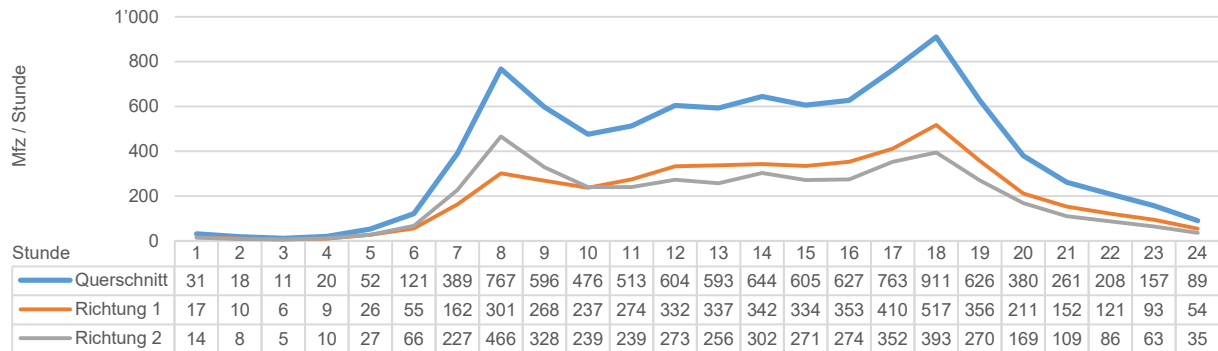

Durchschnittliche Wochenganglinie (DTV gerundet)

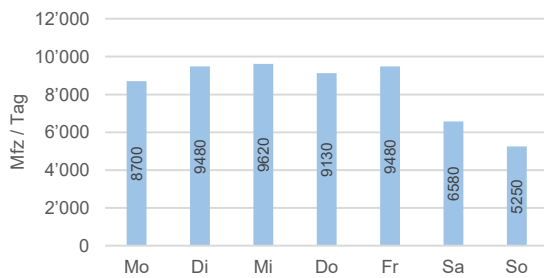

Durchschnittliche Jahresganglinie (DTV gerundet)

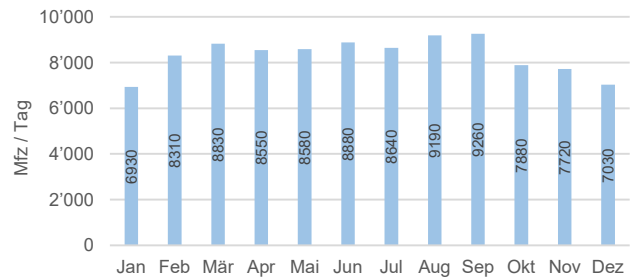

Situation Zählstelle



Foto Zählstelle



Legende

DTV: Durchschnittlicher täglicher Verkehr (Montag - Sonntag)

DWV: Durchschnittlicher täglicher Werktagsverkehr (Montag - Freitag)

SV: Schwerverkehr über 3.5 Tonnen (LKW, Reise- und Linienbusse), Nachtfahrverbot von 22:00 - 05:00 Uhr

Alle Angaben ohne Gewähr

Verkehrsdaten 2022

Permanente Messstelle MIV



Amt für Hochbau und Raumplanung
Abteilung Raum- und Verkehrsplanung

Zählstelle: **Schaan - Planken**
 Ausgewerteter Zeitraum: 04.01.2022 - 31.12.2022
 Richtung 1: Schaan
 Richtung 2: Planken

Verkehrsentwicklung der letzten Jahre (DTV gerundet)

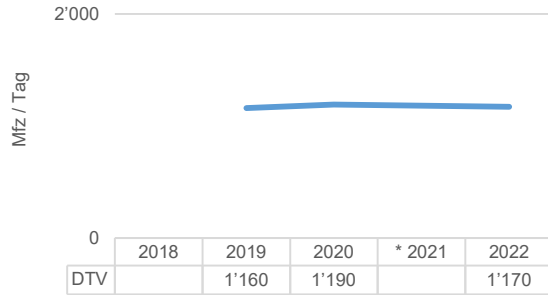

Durchschnittliche Zählwerte des Messzeitraums

	Querschnitt [Mfz / Tag]	Richtung 1 [Mfz / Tag]	Richtung 2 [Mfz / Tag]
DTV	1'175	588	587
05:00-22:00	1'129	571	558
22:00-05:00	46	17	29
Anteil SV in %	2.9	2.9	2.9

	Querschnitt [Mfz / Tag]	Richtung 1 [Mfz / Tag]	Richtung 2 [Mfz / Tag]
DWV	1'306	656	650
05:00-22:00	1'266	641	624
22:00-05:00	40	14	26

Durchschnittliche Tagesganglinie des Messzeitraums (DWV)

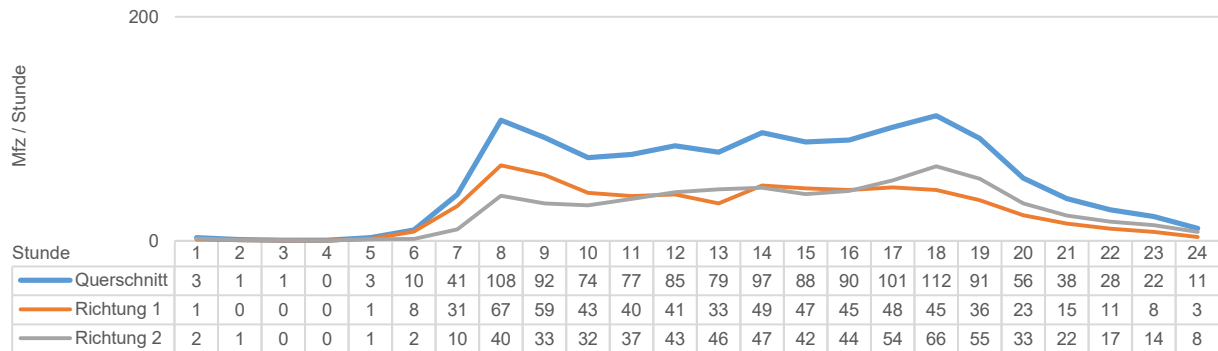

Durchschnittliche Wochenganglinie (DTV gerundet)

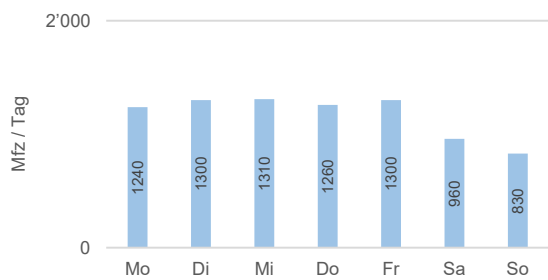

Durchschnittliche Jahreganglinie (DTV gerundet)

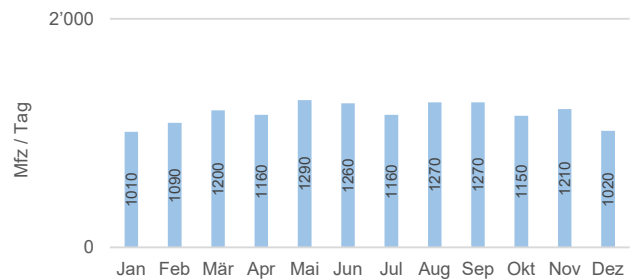

Situation Zählstelle



Foto Zählstelle



Legende

DTV: Durchschnittlicher täglicher Verkehr (Montag - Sonntag)

DWV: Durchschnittlicher täglicher Werktagsverkehr (Montag - Freitag)

SV: Schwerverkehr über 3.5 Tonnen (LKW, Reise- und Linienbusse), Nachfahrverbot von 22:00 - 05:00 Uhr

Alle Angaben ohne Gewähr

Verkehrsdaten 2022

Permanente Messstelle MIV



Amt für Hochbau und Raumplanung
Abteilung Raum- und Verkehrsplanung

Zählstelle: **Schaan Industriestrasse**
 Ausgewerteter Zeitraum: 01.01.2022 - 31.12.2022
 Richtung 1: Nendeln / Schaan
 Richtung 2: Bendern / Schaan

Verkehrsentwicklung der letzten Jahre (DTV gerundet)

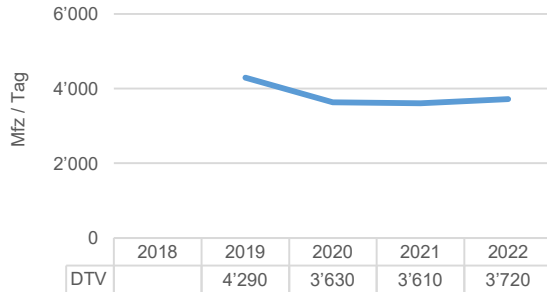

Durchschnittliche Zählwerte des Messzeitraums

	Querschnitt [Mfz / Tag]	Richtung 1 [Mfz / Tag]	Richtung 2 [Mfz / Tag]
DTV	3'724	1'695	2'029
05:00-22:00	3'563	1'635	1'927
22:00-05:00	162	60	102
Anteil SV in %	5.2	5.2	5.2

	DWV	Richtung 1	Richtung 2
DWV	4'648	2'120	2'528
05:00-22:00	4'466	2'057	2'408
22:00-05:00	183	63	120

Durchschnittliche Tagesganglinie des Messzeitraums (DWV)

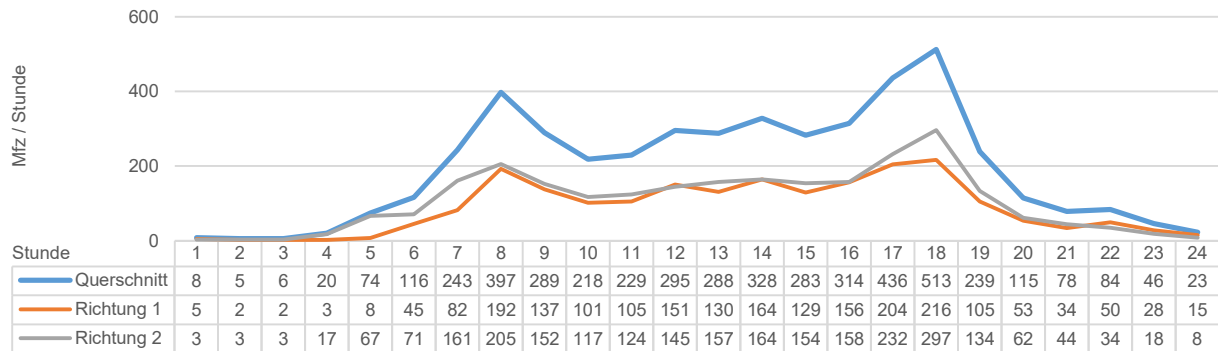

Durchschnittliche Wochenganglinie (DTV gerundet)

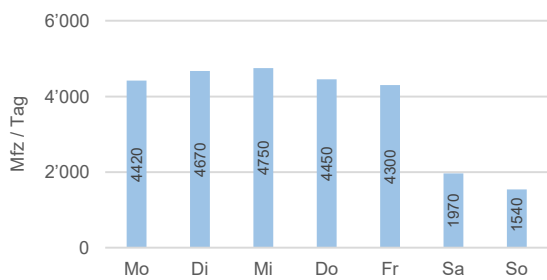

Durchschnittliche Jahreganglinie (DTV gerundet)

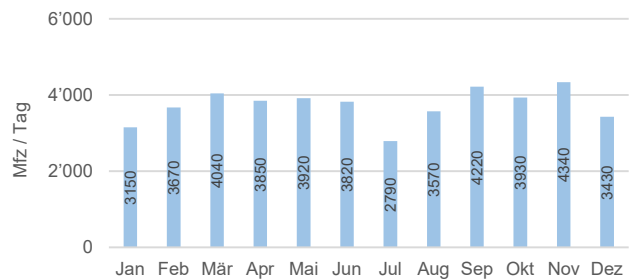

Situation Zählstelle



Foto Zählstelle



Legende

DTV: Durchschnittlicher täglicher Verkehr (Montag - Sonntag)

DWV: Durchschnittlicher täglicher Werktagsverkehr (Montag - Freitag)

SV: Schwerverkehr über 3.5 Tonnen (LKW, Reise- und Linienbusse), Nachtfahrverbot von 22:00 - 05:00 Uhr

Alle Angaben ohne Gewähr

Verkehrsdaten 2022

Permanente Messstelle MIV



Amt für Hochbau und Raumplanung
Abteilung Raum- und Verkehrsplanung

Zählstelle: **Schaan Rheinbrücke**
 Ausgewerteter Zeitraum: 01.01.2022 - 31.12.2022
 Richtung 1: — Schaan
 Richtung 2: — Buchs

Verkehrsentwicklung der letzten Jahre (DTV gerundet)

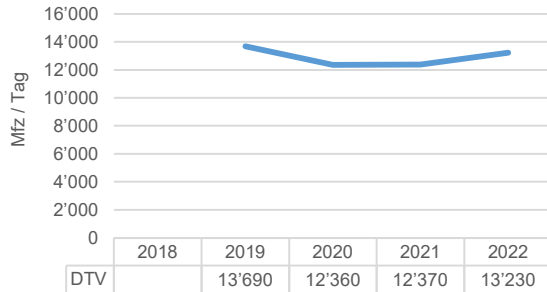

Durchschnittliche Zählwerte des Messzeitraums

	Querschnitt [Mfz / Tag]	Richtung 1 [Mfz / Tag]	Richtung 2 [Mfz / Tag]
DTV	13'228	6'550	6'678
05:00-22:00	12'542	6'207	6'336
22:00-05:00	686	343	342
Anteil SV in %	3.5	3.2	3.7

	DWV	Richtung 1	Richtung 2
DWV	14'895	7'336	7'560
05:00-22:00	14'292	7'030	7'262
22:00-05:00	603	306	297

Durchschnittliche Tagesganglinie des Messzeitraums (DWV)

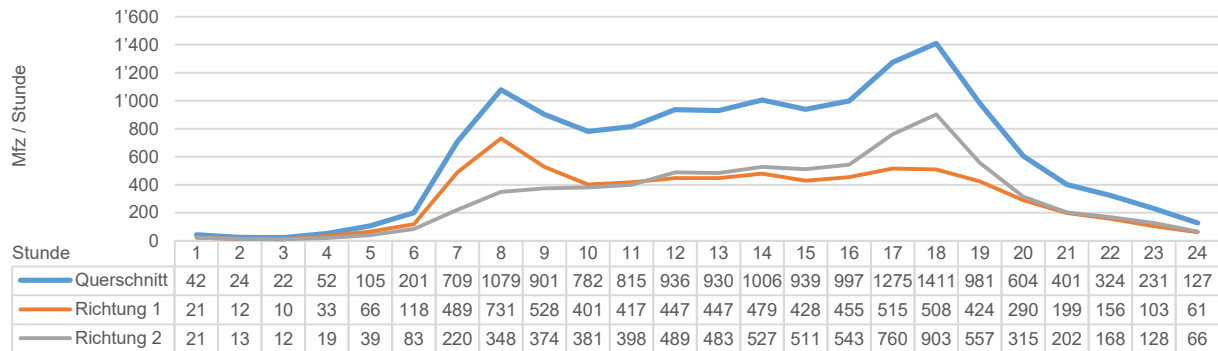

Durchschnittliche Wochenganglinie (DTV gerundet)

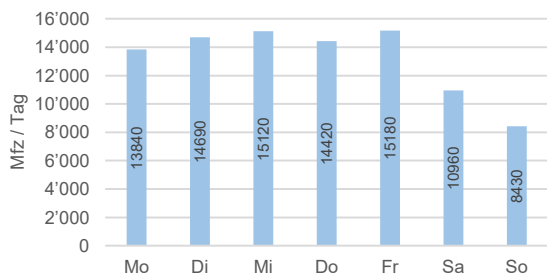

Durchschnittliche Jahreganglinie (DTV gerundet)

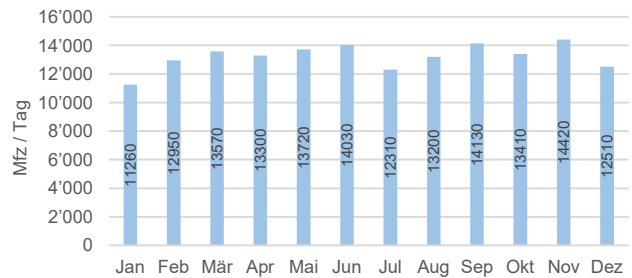

Situation Zählstelle



Foto Zählstelle



Legende

DTV: Durchschnittlicher täglicher Verkehr (Montag - Sonntag)

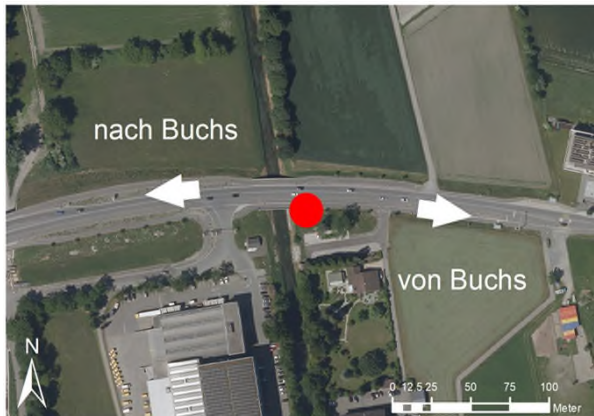
DWV: Durchschnittlicher täglicher Werktagsverkehr (Montag - Freitag)

SV: Schwerverkehr über 3.5 Tonnen (LKW, Reise- und Linienbusse), Nachtfahrverbot von 22:00 - 05:00 Uhr

Alle Angaben ohne Gewähr

Verkehrsdaten 2022

Permanente Messstelle MIV



Amt für Hochbau und Raumplanung
Abteilung Raum- und Verkehrsplanung

Zählstelle: **Vaduz Mühleholz**
 Ausgewerteter Zeitraum: 01.01.2022 - 31.12.2022
 Richtung 1: — Vaduz
 Richtung 2: — Schaan

Verkehrsentwicklung der letzten Jahre (DTV gerundet)

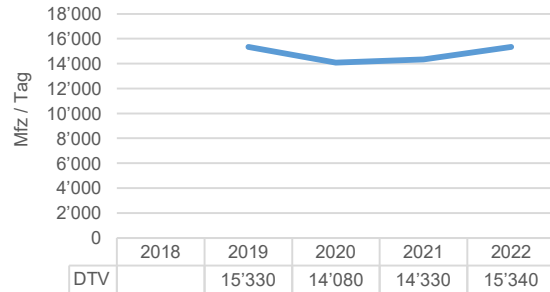

Durchschnittliche Zählwerte des Messzeitraums

	Querschnitt [Mfz / Tag]	Richtung 1 [Mfz / Tag]	Richtung 2 [Mfz / Tag]
DTV	15'340	7'624	7'715
05:00-22:00	14'656	7'300	7'356
22:00-05:00	684	325	359
Anteil SV in %	2.5	2.5	2.5

	DWV	Richtung 1	Richtung 2
DWV	17'598	8'772	8'826
05:00-22:00	16'995	8'489	8'506
22:00-05:00	603	283	321

Durchschnittliche Tagesganglinie des Messzeitraums (DWV)

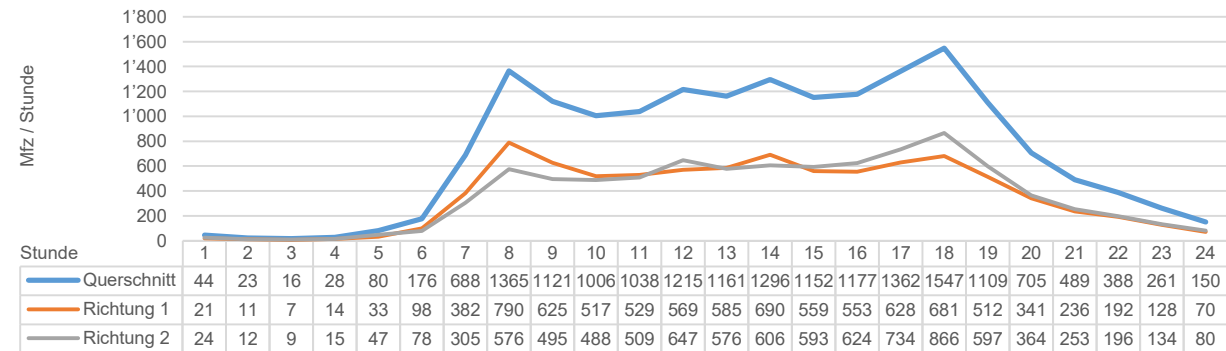

Durchschnittliche Wochenganglinie (DTV gerundet)

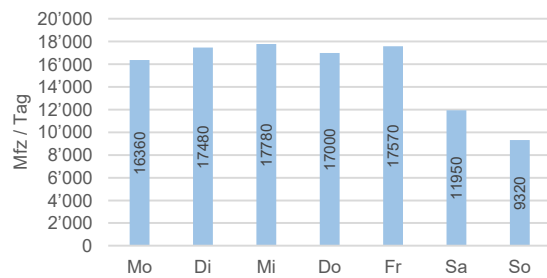

Durchschnittliche Jahreganglinie (DTV gerundet)

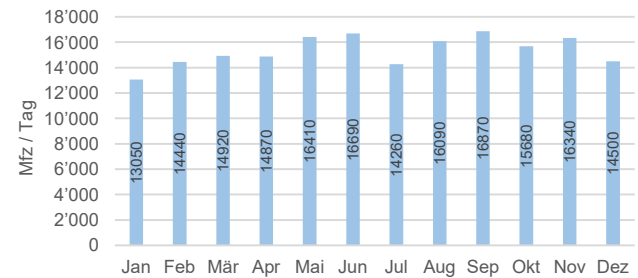

Situation Zählstelle



Foto Zählstelle



Legende

DTV: Durchschnittlicher täglicher Verkehr (Montag - Sonntag)

DWV: Durchschnittlicher täglicher Werktagsverkehr (Montag - Freitag)

SV: Schwerverkehr über 3.5 Tonnen (LKW, Reise- und Linienbusse), Nachtfahrverbot von 22:00 - 05:00 Uhr

Alle Angaben ohne Gewähr

Verkehrsdaten 2022

Permanente Messstelle MIV



Amt für Hochbau und Raumplanung
Abteilung Raum- und Verkehrsplanung

Zählstelle: **Vaduz Spania**
 Ausgewerteter Zeitraum: 01.01.2022 - 31.12.2022
 Richtung 1: — Triesen / Sevelen
 Richtung 2: — Vaduz

Verkehrsentwicklung der letzten Jahre (DTV gerundet)

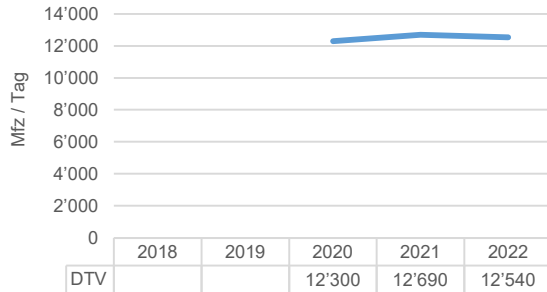

Durchschnittliche Zählwerte des Messzeitraums

	Querschnitt [Mfz / Tag]	Richtung 1 [Mfz / Tag]	Richtung 2 [Mfz / Tag]
DTV	12'542	6'080	6'462
05:00-22:00	11'996	5'789	6'207
22:00-05:00	546	291	255
Anteil SV in %	3.4	3.4	3.3

	DWV	Richtung 1	Richtung 2
DWV	14'427	7'018	7'409
05:00-22:00	13'944	6'762	7'182
22:00-05:00	483	257	227

Durchschnittliche Tagesganglinie des Messzeitraums (DWV)

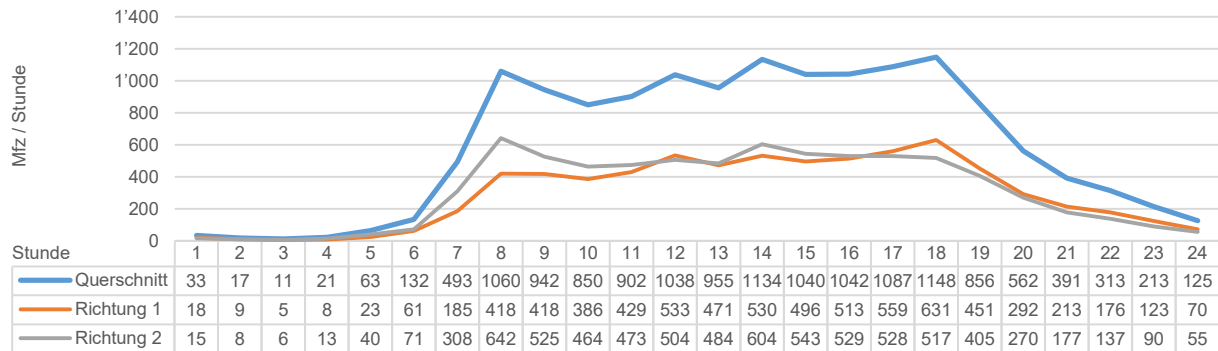

Durchschnittliche Wochenganglinie (DTV gerundet)

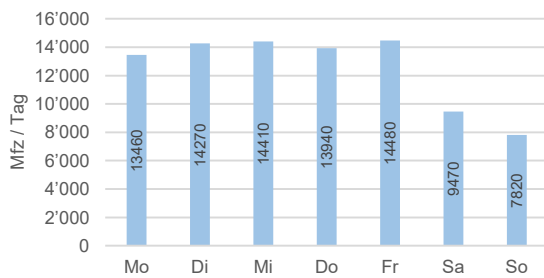

Durchschnittliche Jahreganglinie (DTV gerundet)

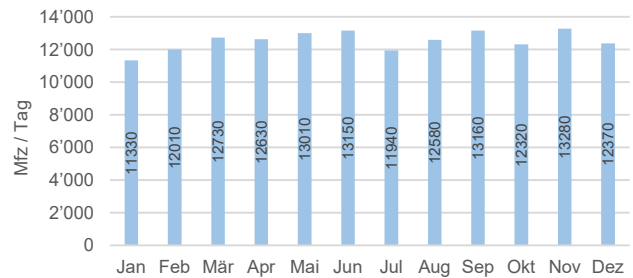

Situation Zählstelle



Foto Zählstelle



Legende

DTV: Durchschnittlicher täglicher Verkehr (Montag - Sonntag)

DWV: Durchschnittlicher täglicher Werktagsverkehr (Montag - Freitag)

SV: Schwerverkehr über 3.5 Tonnen (LKW, Reise- und Linienbusse), Nachtfahrverbot von 22:00 - 05:00 Uhr

Alle Angaben ohne Gewähr

Verkehrsdaten 2022

Permanente Messstelle MIV



Amt für Hochbau und Raumplanung
Abteilung Raum- und Verkehrsplanung

Zählstelle: **Vaduz Zollstrasse Rheinbrücke**
 Ausgewerteter Zeitraum: 01.01.2022 - 31.12.2022
 Richtung 1: — Vaduz
 Richtung 2: — Sevelen

Verkehrsentwicklung der letzten Jahre (DTV gerundet)

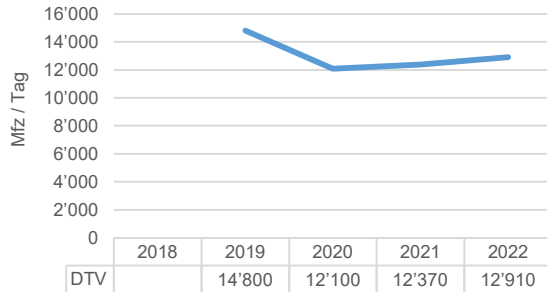

Durchschnittliche Zählwerte des Messzeitraums

	Querschnitt [Mfz / Tag]	Richtung 1 [Mfz / Tag]	Richtung 2 [Mfz / Tag]
DTV	12'913	6'327	6'586
05:00-22:00	12'452	6'103	6'349
22:00-05:00	461	224	237
Anteil SV in %	2.5	2.8	2.2

	DWV	Richtung 1	Richtung 2
DWV	15'285	7'495	7'790
05:00-22:00	14'862	7'296	7'566
22:00-05:00	423	199	224

Durchschnittliche Tagesganglinie des Messzeitraums (DWV)

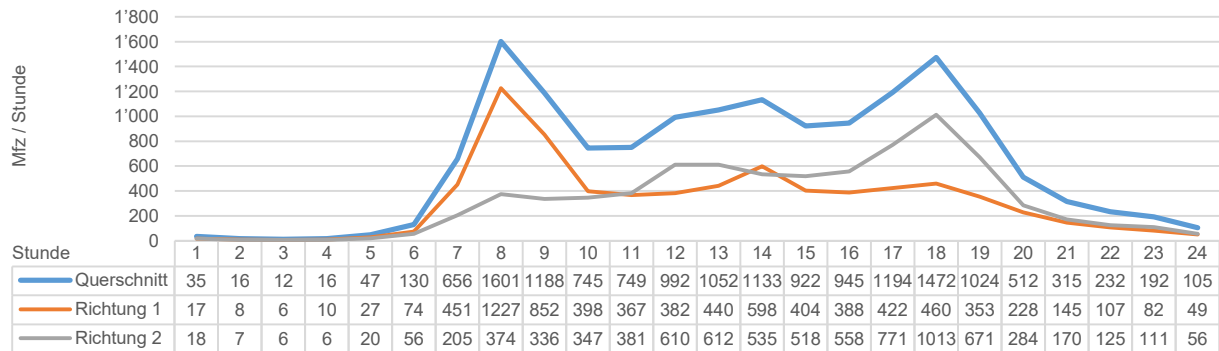

Durchschnittliche Wochenganglinie (DTV gerundet)

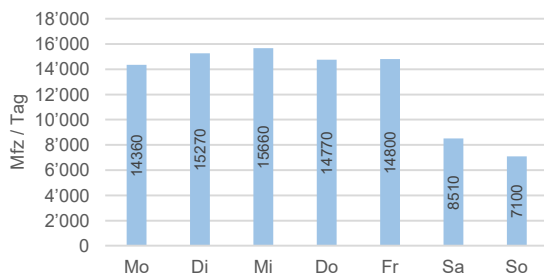

Durchschnittliche Jahressganglinie (DTV gerundet)

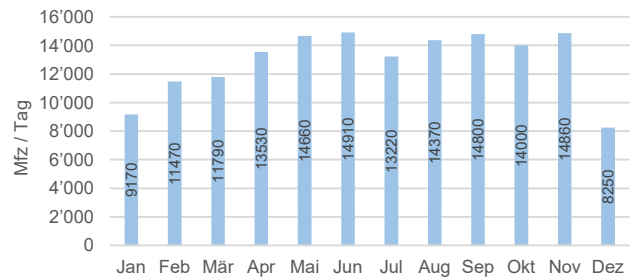

Situation Zählstelle



Foto Zählstelle



Legende

DTV: Durchschnittlicher täglicher Verkehr (Montag - Sonntag)

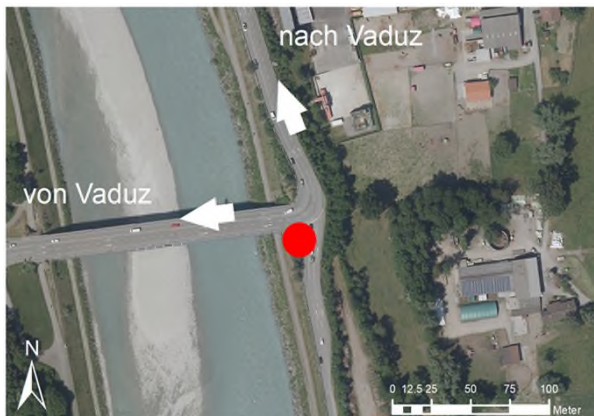
DWV: Durchschnittlicher täglicher Werktagsverkehr (Montag - Freitag)

SV: Schwerverkehr über 3.5 Tonnen (LKW, Reise- und Linienbusse), Nachtfahrverbot von 22:00 - 05:00 Uhr

Alle Angaben ohne Gewähr

Verkehrsdaten 2022

Permanente Messstelle MIV



Amt für Hochbau und Raumplanung
Abteilung Raum- und Verkehrsplanung

Zählstelle: **Vaduz Rheindamm**
 Ausgewerteter Zeitraum: 01.01.2022 - 31.12.2022
 Richtung 1: — Triesen
 Richtung 2: — Vaduz / Sevelen

Verkehrsentwicklung der letzten Jahre (DTV gerundet)

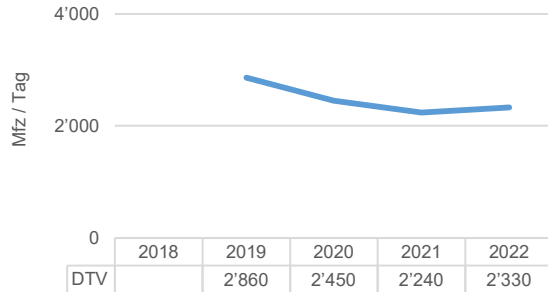

Durchschnittliche Zählwerte des Messzeitraums

	Querschnitt [Mfz / Tag]	Richtung 1 [Mfz / Tag]	Richtung 2 [Mfz / Tag]
DTV	2'327	1'613	714
05:00-22:00	2'248	1'545	703
22:00-05:00	79	68	12
Anteil SV in %	2.1	1.9	2.5

	Querschnitt [Mfz / Tag]	Richtung 1 [Mfz / Tag]	Richtung 2 [Mfz / Tag]
DWV	3'054	2'089	965
05:00-22:00	2'973	2'019	954
22:00-05:00	81	70	11

Durchschnittliche Tagesganglinie des Messzeitraums (DWV)

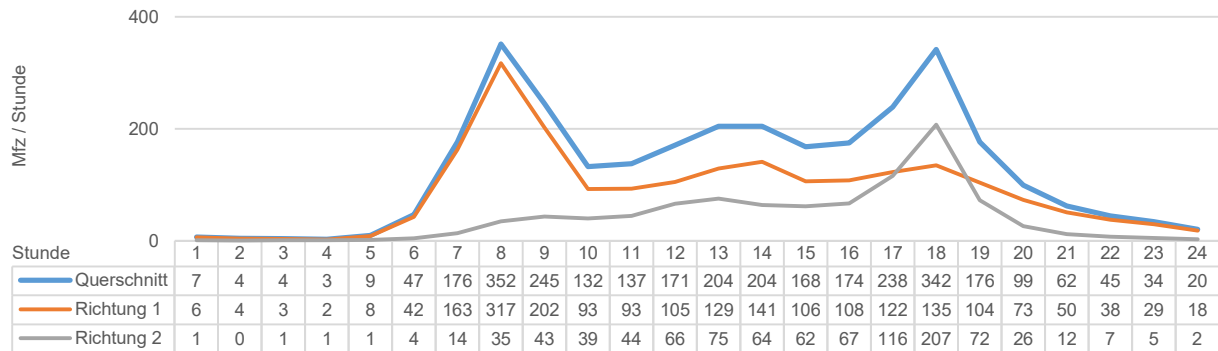

Durchschnittliche Wochenganglinie (DTV gerundet)

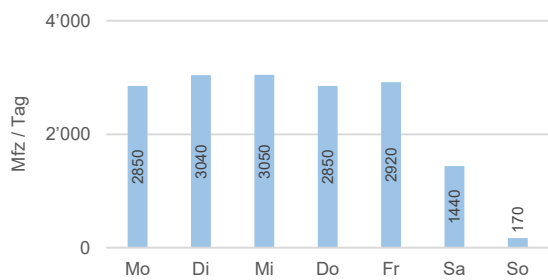

Durchschnittliche Jahreganglinie (DTV gerundet)

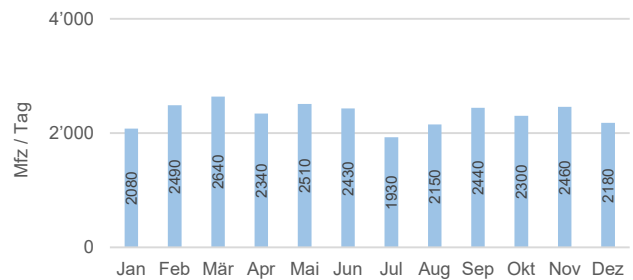

Situation Zählstelle



Foto Zählstelle



Legende

DTV: Durchschnittlicher täglicher Verkehr (Montag - Sonntag)

DWV: Durchschnittlicher täglicher Werktagsverkehr (Montag - Freitag)

SV: Schwerverkehr über 3.5 Tonnen (LKW, Reise- und Linienbusse), Nachfahrverbot von 22:00 - 05:00 Uhr

Alle Angaben ohne Gewähr

Verkehrsdaten 2022

Permanente Messstelle MIV



Amt für Hochbau und Raumplanung
Abteilung Raum- und Verkehrsplanung

Zählstelle: **Vaduz Rheinbrücke**
 Ausgewerteter Zeitraum: 01.01.2022 - 31.12.2022
 Richtung 1: — Vaduz
 Richtung 2: — Sevelen

Verkehrsentwicklung der letzten Jahre (DTV gerundet)

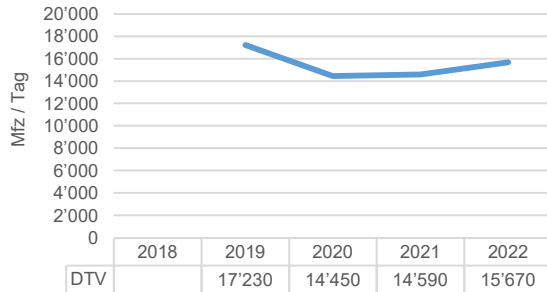

Durchschnittliche Zählwerte des Messzeitraums

	Querschnitt [Mfz / Tag]	Richtung 1 [Mfz / Tag]	Richtung 2 [Mfz / Tag]
DTV	15'670	7'709	7'961
05:00-22:00	15'084	7'443	7'642
22:00-05:00	586	267	319
Anteil SV in %	2.2	2.2	2.3

	DWV	Richtung 1	Richtung 2
DWV	18'751	9'235	9'516
05:00-22:00	18'202	8'991	9'211
22:00-05:00	549	244	305

Durchschnittliche Tagesganglinie des Messzeitraums (DWV)

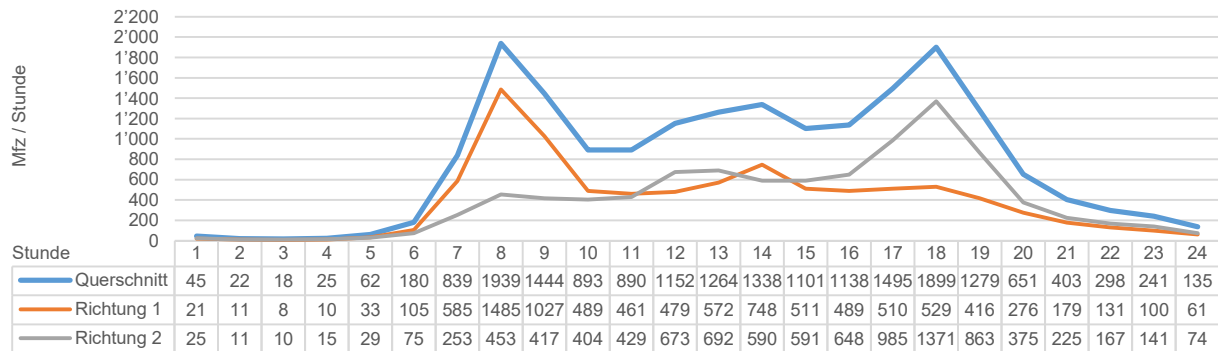

Durchschnittliche Wochenganglinie (DTV gerundet)

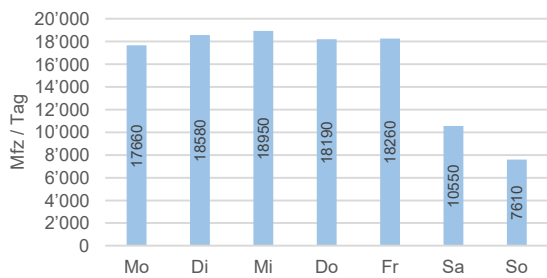

Durchschnittliche Jahressganglinie (DTV gerundet)

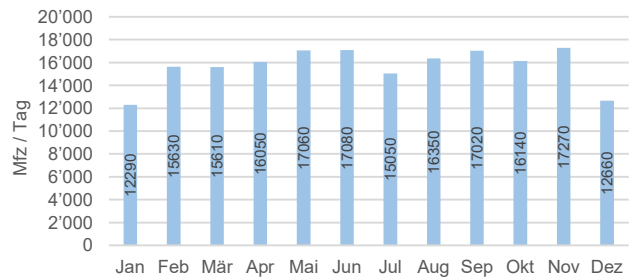

Situation Zählstelle



Foto Zählstelle



Legende

DTV: Durchschnittlicher täglicher Verkehr (Montag - Sonntag)

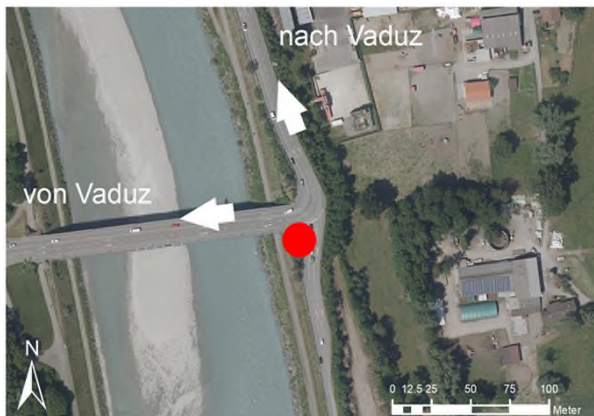
DWV: Durchschnittlicher täglicher Werktagsverkehr (Montag - Freitag)

SV: Schwerverkehr über 3.5 Tonnen (LKW, Reise- und Linienbusse), Nachtfahrverbot von 22:00 - 05:00 Uhr

Alle Angaben ohne Gewähr

Verkehrsdaten 2022

Permanente Messstelle MIV



Amt für Hochbau und Raumplanung
Abteilung Raum- und Verkehrsplanung

Zählstelle: **Triesen Hoval**
 Ausgewerteter Zeitraum: 01.01.2022 - 31.12.2022
 Richtung 1: — Triesen
 Richtung 2: — Vaduz

Verkehrsentwicklung der letzten Jahre (DTV gerundet)

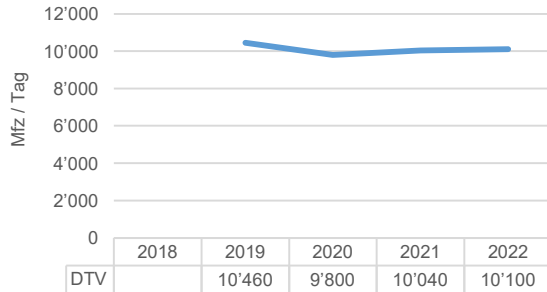

Durchschnittliche Zählwerte des Messzeitraums

	Querschnitt [Mfz / Tag]	Richtung 1 [Mfz / Tag]	Richtung 2 [Mfz / Tag]
DTV	10'099	4'922	5'177
05:00-22:00	9'624	4'682	4'942
22:00-05:00	475	240	235
Anteil SV in %	3.1	3.2	3.1

	DWV	Richtung 1	Richtung 2
DWV	11'390	5'552	5'838
05:00-22:00	10'995	5'352	5'642
22:00-05:00	395	200	196

Durchschnittliche Tagesganglinie des Messzeitraums (DWV)

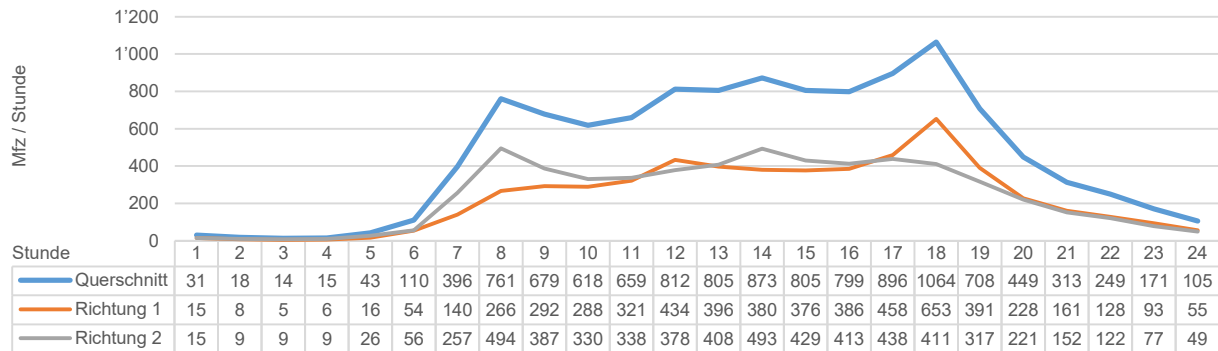

Durchschnittliche Wochenganglinie (DTV gerundet)

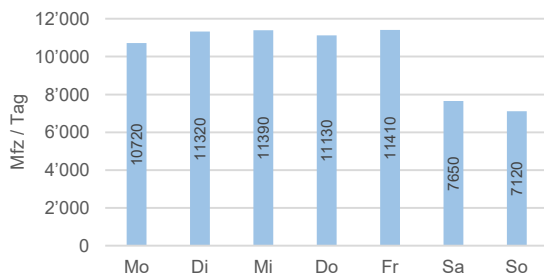

Durchschnittliche Jahreganglinie (DTV gerundet)

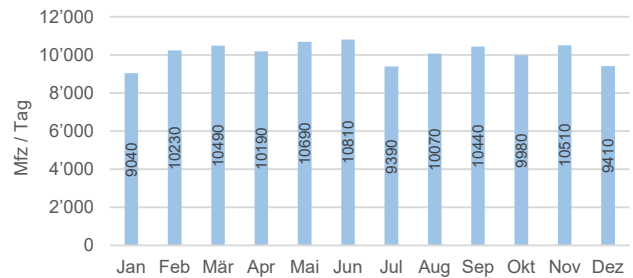

Situation Zählstelle



Foto Zählstelle



Legende

DTV: Durchschnittlicher täglicher Verkehr (Montag - Sonntag)

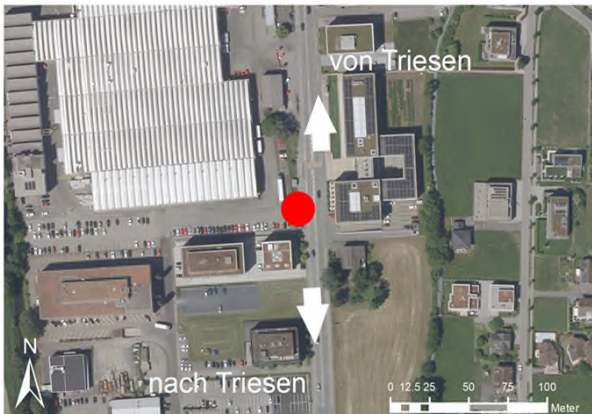
DWV: Durchschnittlicher täglicher Werktagsverkehr (Montag - Freitag)

SV: Schwerverkehr über 3.5 Tonnen (LKW, Reise- und Linienbusse), Nachtfahrverbot von 22:00 - 05:00 Uhr

Alle Angaben ohne Gewähr

Verkehrsdaten 2022

Permanente Messstelle MIV



Amt für Hochbau und Raumplanung
Abteilung Raum- und Verkehrsplanung

Zählstelle: **Triesen Meierhof**
 Ausgewerteter Zeitraum: 01.01.2022 - 31.12.2022
 Richtung 1: — Vaduz
 Richtung 2: — Triesenberg

Verkehrsentwicklung der letzten Jahre (DTV gerundet)

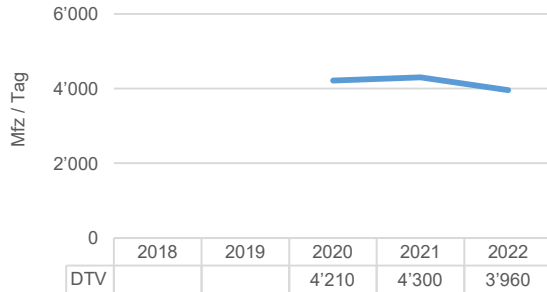

Durchschnittliche Zählwerte des Messzeitraums

	Querschnitt [Mfz / Tag]	Richtung 1 [Mfz / Tag]	Richtung 2 [Mfz / Tag]
DTV	3'958	2'031	1'926
05:00-22:00	3'788	1'964	1'824
22:00-05:00	169	67	103
Anteil SV in %	3.7	3.6	3.9

	Querschnitt [Mfz / Tag]	Richtung 1 [Mfz / Tag]	Richtung 2 [Mfz / Tag]
DWV	4'332	2'214	2'117
05:00-22:00	4'181	2'156	2'026
22:00-05:00	150	59	91

Durchschnittliche Tagesganglinie des Messzeitraums (DWV)

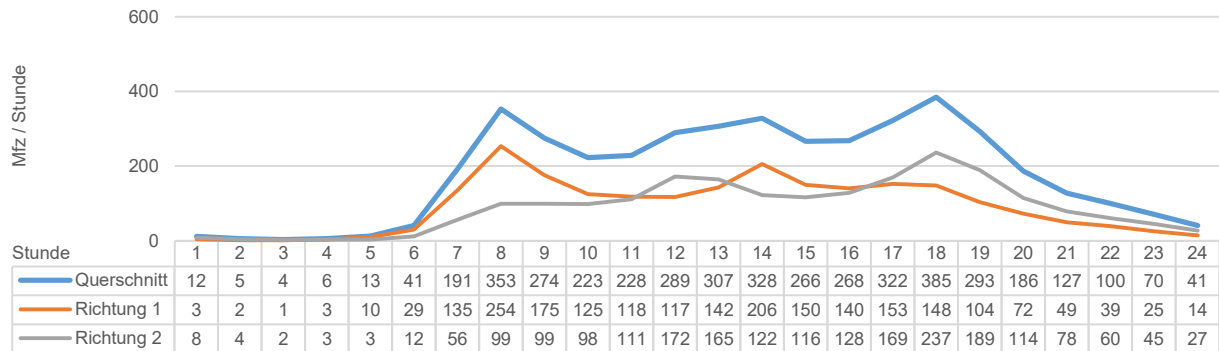

Durchschnittliche Wochenganglinie (DTV gerundet)

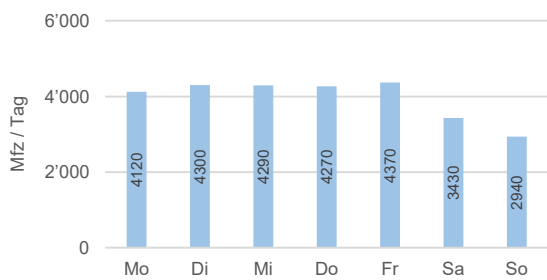

Durchschnittliche Jahreganglinie (DTV gerundet)

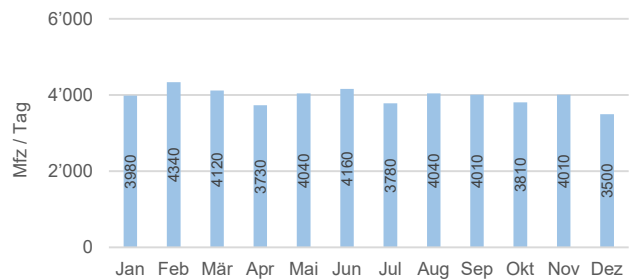

Situation Zählstelle



Foto Zählstelle



Legende

DTV: Durchschnittlicher täglicher Verkehr (Montag - Sonntag)

DWV: Durchschnittlicher täglicher Werktagsverkehr (Montag - Freitag)

SV: Schwerverkehr über 3.5 Tonnen (LKW, Reise- und Linienbusse), Nachtfahrverbot von 22:00 - 05:00 Uhr

Alle Angaben ohne Gewähr

Verkehrsdaten 2022

Permanente Messstelle MIV



Amt für Hochbau und Raumplanung
Abteilung Raum- und Verkehrsplanung

Zählstelle: **Triesen Bergstrasse**
 Ausgewerteter Zeitraum: 01.01.2022 - 31.12.2022
 Richtung 1: Triesenberg
 Richtung 2: Triesen

Verkehrsentwicklung der letzten Jahre (DTV gerundet)

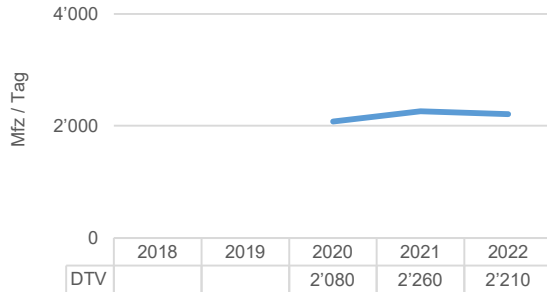

Durchschnittliche Zählwerte des Messzeitraums

	Querschnitt [Mfz / Tag]	Richtung 1 [Mfz / Tag]	Richtung 2 [Mfz / Tag]
DTV	2'215	1'108	1'107
05:00-22:00	2'123	1'059	1'064
22:00-05:00	92	49	44
Anteil SV in %	1.9	2.0	1.9

	Querschnitt [Mfz / Tag]	Richtung 1 [Mfz / Tag]	Richtung 2 [Mfz / Tag]
DWV	2'346	1'177	1'169
05:00-22:00	2'267	1'136	1'131
22:00-05:00	79	41	38

Durchschnittliche Tagesganglinie des Messzeitraums (DWV)

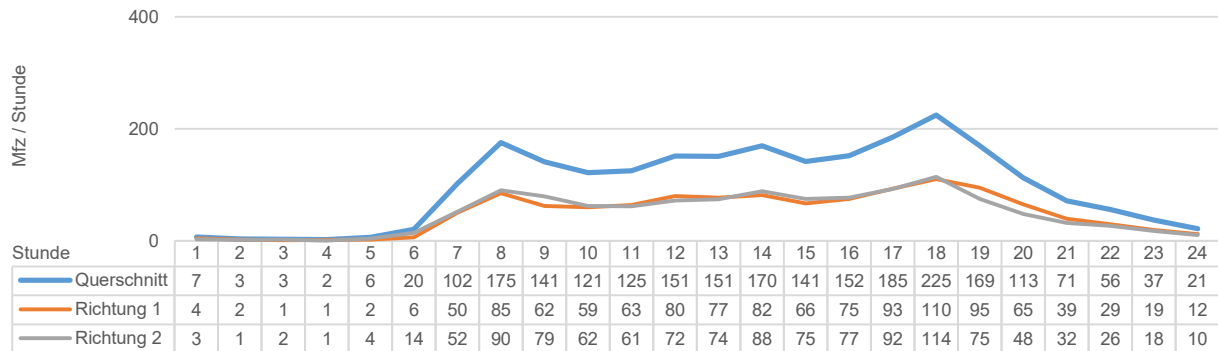

Durchschnittliche Wochenganglinie (DTV gerundet)

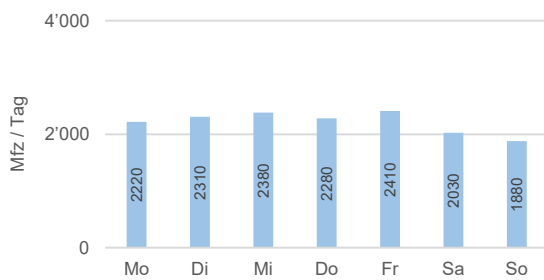

Durchschnittliche Jahreganglinie (DTV gerundet)

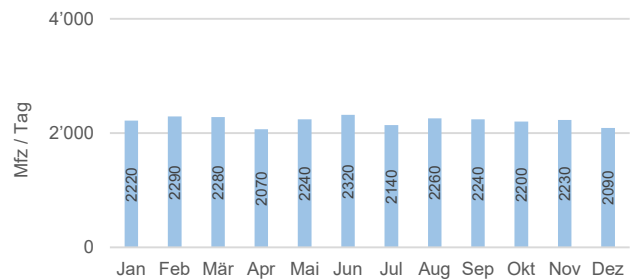

Situation Zählstelle



Foto Zählstelle



Legende

DTV: Durchschnittlicher täglicher Verkehr (Montag - Sonntag)

DWV: Durchschnittlicher täglicher Werktagsverkehr (Montag - Freitag)

SV: Schwerverkehr über 3.5 Tonnen (LKW, Reise- und Linienbusse), Nachtfahrverbot von 22:00 - 05:00 Uhr

Alle Angaben ohne Gewähr

Verkehrsdaten 2022

Permanente Messstelle MIV



Amt für Hochbau und Raumplanung
Abteilung Raum- und Verkehrsplanung

Zählstelle: **Triesen – Balzers**
 Ausgewerteter Zeitraum: 01.01.2022 - 31.12.2022
 Richtung 1: Triesen
 Richtung 2: Balzers

Verkehrsentwicklung der letzten Jahre (DTV gerundet)

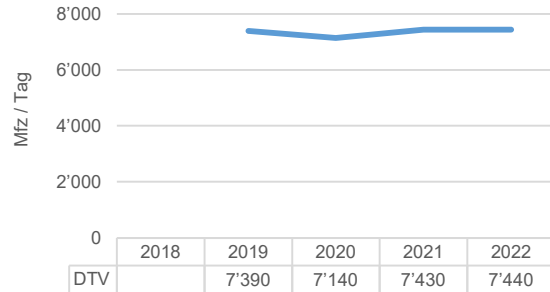

Durchschnittliche Zählwerte des Messzeitraums

	Querschnitt [Mfz / Tag]	Richtung 1 [Mfz / Tag]	Richtung 2 [Mfz / Tag]
DTV	7'437	3'630	3'808
05:00-22:00	7'127	3'482	3'645
22:00-05:00	311	148	163
Anteil SV in %	3.5	3.5	3.5

	Querschnitt [Mfz / Tag]	Richtung 1 [Mfz / Tag]	Richtung 2 [Mfz / Tag]
DWV	7'996	3'856	4'140
05:00-22:00	7'730	3'732	3'998
22:00-05:00	267	125	142

Durchschnittliche Tagesganglinie des Messzeitraums (DWV)

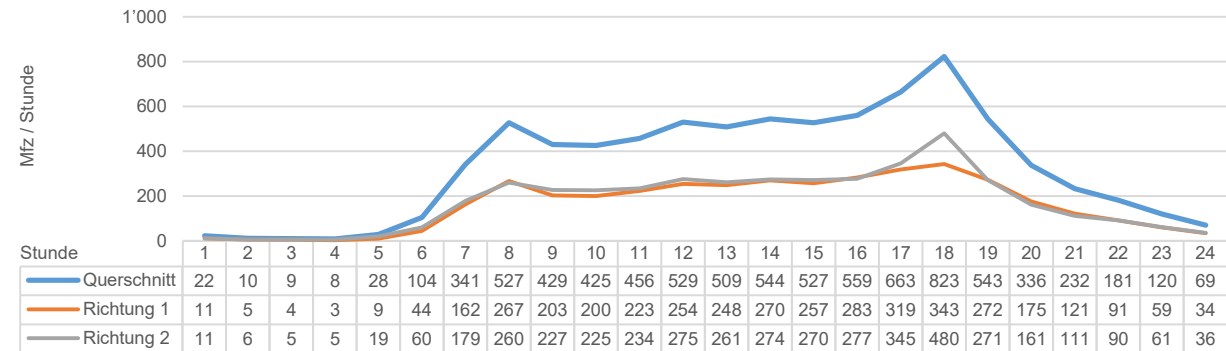

Durchschnittliche Wochenganglinie (DTV gerundet)

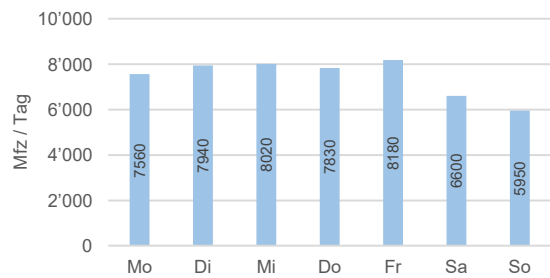

Durchschnittliche Jahreganglinie (DTV gerundet)

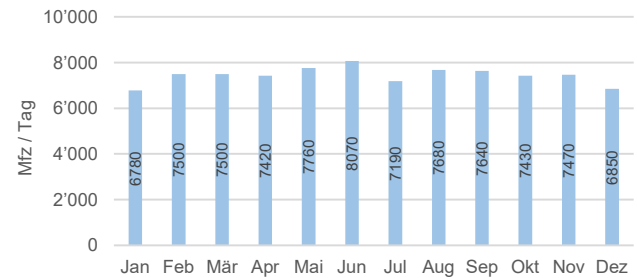

Situation Zählstelle



Foto Zählstelle



Legende

DTV: Durchschnittlicher täglicher Verkehr (Montag - Sonntag)

DWV: Durchschnittlicher täglicher Werktagsverkehr (Montag - Freitag)

SV: Schwerverkehr über 3.5 Tonnen (LKW, Reise- und Linienbusse), Nachtfahrverbot von 22:00 - 05:00 Uhr

Alle Angaben ohne Gewähr

Verkehrsdaten 2022

Permanente Messstelle MIV



Amt für Hochbau und Raumplanung
Abteilung Raum- und Verkehrsplanung

Zählstelle: **Balzers Rheinbrücke**
 Ausgewerteter Zeitraum: 01.01.2022 - 05.12.2022, 23.12.2022 - 31.12.2022
 Richtung 1: — Balzers
 Richtung 2: — Trübbach

Verkehrsentwicklung der letzten Jahre (DTV gerundet)

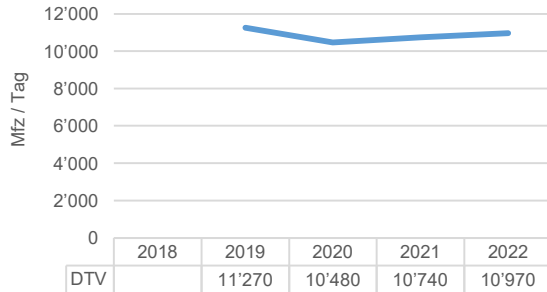

Durchschnittliche Zählwerte des Messzeitraums

	Querschnitt [Mfz / Tag]	Richtung 1 [Mfz / Tag]	Richtung 2 [Mfz / Tag]
DTV	10'968	5'361	5'606
05:00-22:00	10'528	5'120	5'408
22:00-05:00	440	241	199
Anteil SV in %	3.0	3.0	2.9

	DWV	Richtung 1	Richtung 2
DWV	12'243	5'973	6'271
05:00-22:00	11'845	5'749	6'096
22:00-05:00	398	224	175

Durchschnittliche Tagesganglinie des Messzeitraums (DWV)

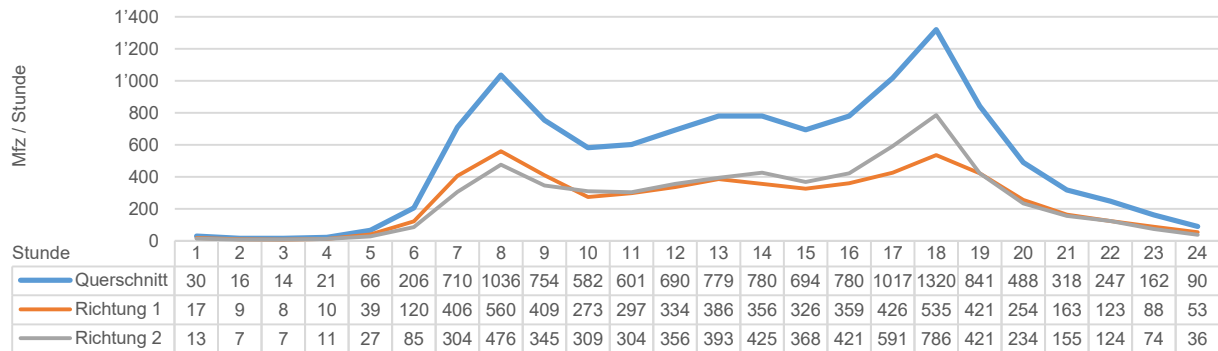

Durchschnittliche Wochenganglinie (DTV gerundet)

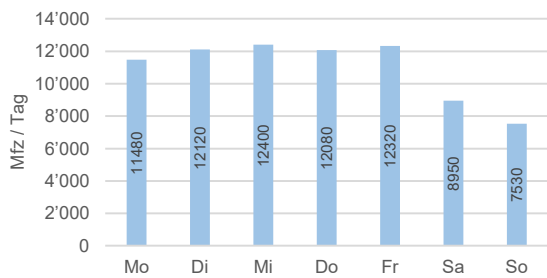

Durchschnittliche Jahresganglinie (DTV gerundet)

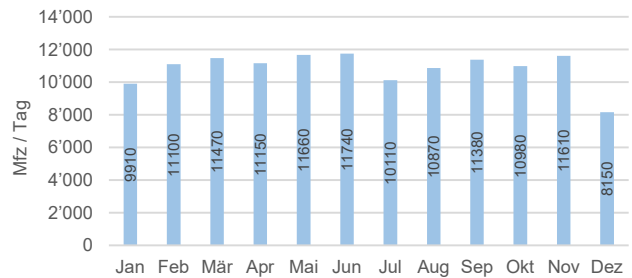

Situation Zählstelle



Foto Zählstelle



Legende

DTV: Durchschnittlicher täglicher Verkehr (Montag - Sonntag)

DWV: Durchschnittlicher täglicher Werktagsverkehr (Montag - Freitag)

SV: Schwerverkehr über 3.5 Tonnen (LKW, Reise- und Linienbusse), Nachtfahrverbot von 22:00 - 05:00 Uhr

Alle Angaben ohne Gewähr